グローバル・カフェ 2023・春

わたしたちのグローバルヘルスを語ろう！

『途上国での外科治療』

シェア＝国際保健協力市民の会　仲佐　保

2023.3.11

これまでに派遣された途上国　仲佐保

- タイ・カンボジア（1981,82,83）
- エチオピア（1985）
- ソロモン群島（1986）
- ボリビア（1987-90）
- ニカラグア（1991）
- シリアアラブ共和国（1992）
- パキスタン（1996-99）
- ホンジュラス（2000-2004）
- インドネシア、カンボジア、ミャンマー（2004）
- タイ、スリランカ、ラオス（2005）
- ミャンマー、アフガニスタン（2006）
- ザンビア、マダガスカル、セネガル（2007）
- ホンジュラス、ケニア、ザンビア（2008）
- ミャンマー、カンボジア（2009）
- コンゴ民主共和国、ミャンマー、南アフリカ（2010）
- 中国、セネガル（2011）
- ザンビア、パキスタン（2012）
- ミャンマー、カンボジア、東ティモール（2013）
- ミャンマー、カンボジア、ベトナム、ケニヤ、フィリピン、インドネシア（2014）
- ザンビア、インドネシア、ミャンマー、コンゴ民主共和国、東ティモール、フィリピン(2015)
- カンボジア、フィリピン、ミャンマー、エチオピア、東ティモール、ケニヤ、インドネシア、ウズベキスタン（2016）
- ミャンマー、フィリピン、コンゴ民主共和国、ミャンマー（2017）
- ミャンマー、コンゴ民主共和国（2018）
- コンゴ民主共和国（2019）、

1981,82,83
タイ　カンボジア難民キャンプ外科病棟で国際協力

・戦傷外科　地雷、創傷
・戦争とは。

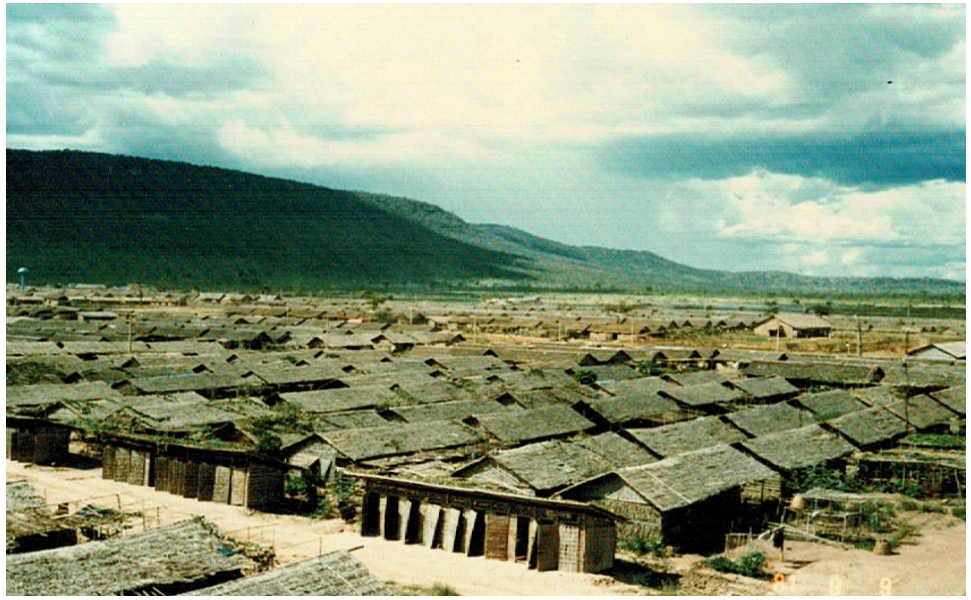

カオイダン難民キャンプの概観
1981

難民キャンプ手術室

1985

シェアボランティアとして、エチオピア飢餓被災民支援に参加

世界では

1978-2000

プライマリ・ヘルス・ケア（PHC）

・基本的な保健医療サービスの提供
・2000年までにすべての人に健康を

JICAの主な外科系プロジェクト

- バングラデシュ　リウマチ熱・リウマチ性心疾患抑制パイロットプロジェクト（1979～1986）
- ボリヴィア　サンタクルス総合病院プロジェクト（1987-1992）
- パキスタン イスラマバード小児病院プロジェクト（1990? 外科？）
- ベトナムチョーライ病院プロジェクト（1996－2000 消化器外科）

1987-90
ボリヴィアサンタクルス日本病院で外科医として協力

ボリビア　サンタクルス病院にて（1987年より）

シャーガス病

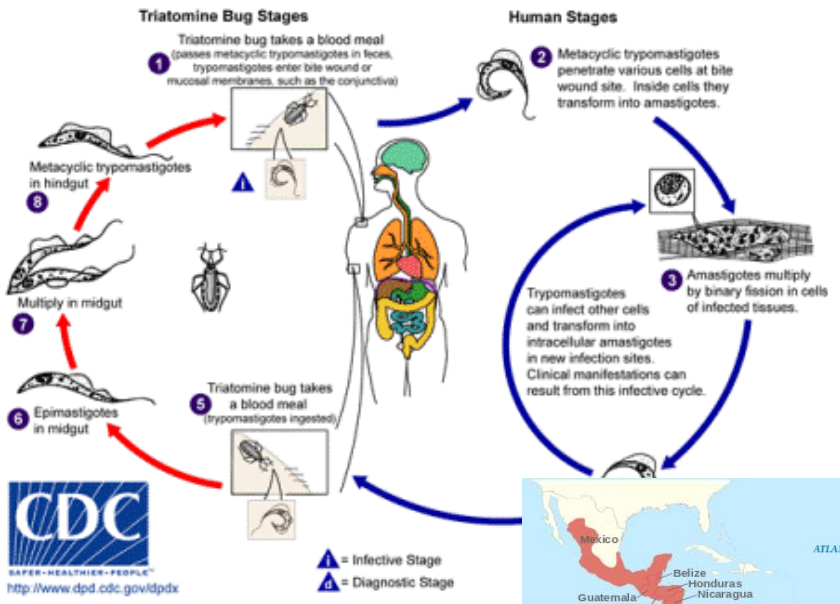

NEGLECTED PARASITIC INFECTION:

Chagas Disease

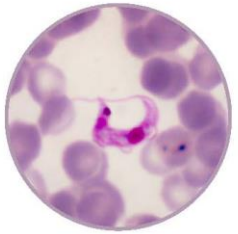

More than **300,000 people** in the United States are infected with *Trypanosoma cruzi*, the parasite that causes Chagas disease—and most don't know it.

Learn more: www.cdc.gov/parasites/npi/

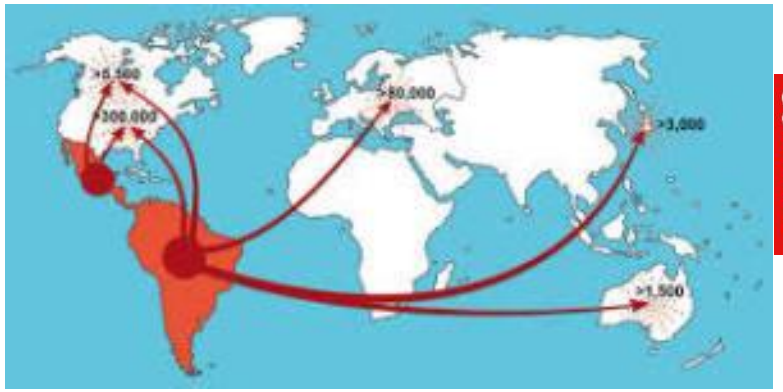

Global distribution of cases of chagas disease, based on official estimates, 2006–2010

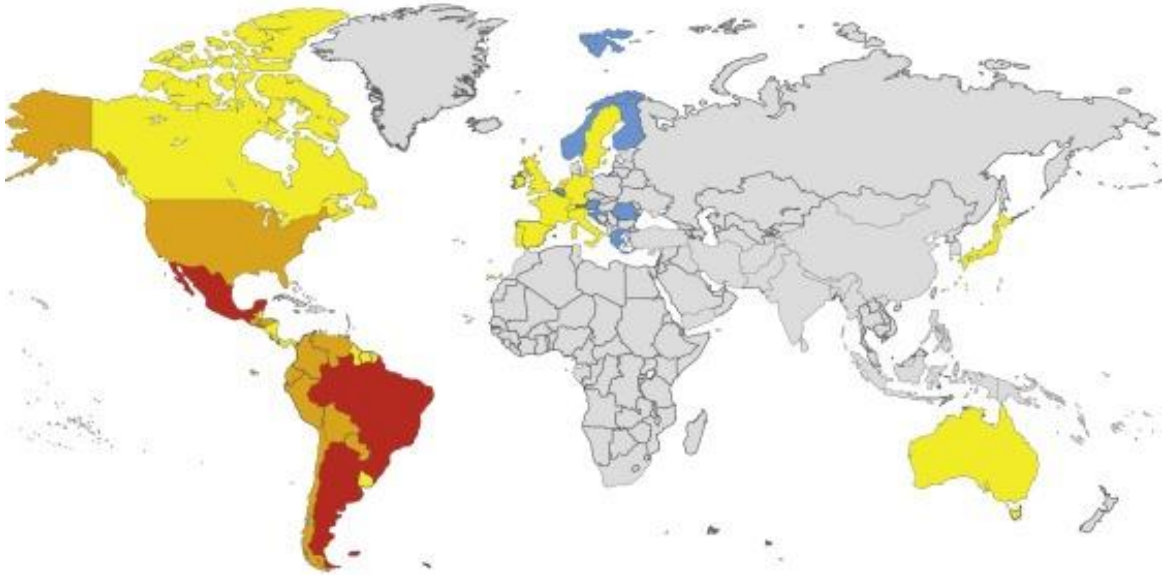

Estimated number of *T. cruzi*-infected cases

Key: <900 | 900–89 999 | 90 000–899 999 | ≥900 000 | Officially no cases reported

Trends in Parasitology

SHARE

本日のディスカッションテーマ

あなたは、南米の病院医療協力のメンバーとして、ある途上国に派遣されています。

この国では、まだ、専門医療である心臓外科などの診療は、ほぼ実施されておらず、必要時は隣国の病院に行く必要があります。

この国では、食生活は、肉食が中心であり、ビールもよく飲み、糖尿病、高血圧は主要疾患であり、死亡率の原因の主な死因として腎不全、心筋梗塞が挙げられています。

この国には、日本のような透析の社会保険医療制度はありません。

相手側の心血管外科医から、今後、腎移植を進めていくために、野良犬を使っての腎移植の実験をしたいとの依頼がありました。

派遣先から、自分の自由になる研究費として、月額1000ドルが支給されています。

これに対して、どのように考え、どう対応しますか？