

コロナ禍の現場で働く  
みなさんに感謝をこめて

2022年  
医療従事者応援カレンダー  
中学生からのメッセージ



禁複写

公益社団法人 日本WHO協会





私たちにのために  
ありがとうございます  
ございます

予防頑張ります

禁複写

# 1 January

2022 令和4年

Sun	Mon	Tue	Wed	Thu	Fri	Sat
26	27	28	29	30	31	1 <small>元旦</small>
2	3	4	5	6	7	8
9	10 <small>成人の日</small>	11	12	13	14	15
16	17	18	19	20	21	22
23	24	25	26	27	28	29
30	31	1	2	3	4	5



公益社団法人 日本 WHO 協会

FRIENDS OF WHO JAPAN

あなたの**笑顔**は  
みんなを**幸せ**に  
する



医療従事者の皆様へ  
私達を守っていただき  
ありがとうございます。

禁複写

# 2 February

2022 令和4年

Sun	Mon	Tue	Wed	Thu	Fri	Sat
30	31	1	2	3	4	5
6	7	8	9	10	11 建国記念の日	12
13	14	15	16	17	18	19
20	21	22	23 天皇誕生日	24	25	26
27	28	1	2	3	4	5



公益社団法人 日本 WHO 協会

FRIENDS OF WHO JAPAN

# ありがとう



医療従事者の皆様

いつも私たちの健康のために  
最前で闘ってくださり、本当にあ  
りがとうございます。

毎日元気に暮らして医療従  
事者のみなさまを支えられるよ  
うに頑張ります！  
これからも応援しています！

禁複写

# 3 March

2022 令和4年

Sun	Mon	Tue	Wed	Thu	Fri	Sat
27	28	1	2	3	4	5
6	7	8	9	10	11	12
13	14	15	16	17	18	19
20	21 春分の日	22	23	24	25	26
27	28	29	30	31	1	2



公益社団法人 日本 WHO 協会

FRIENDS OF WHO JAPAN



禁複写

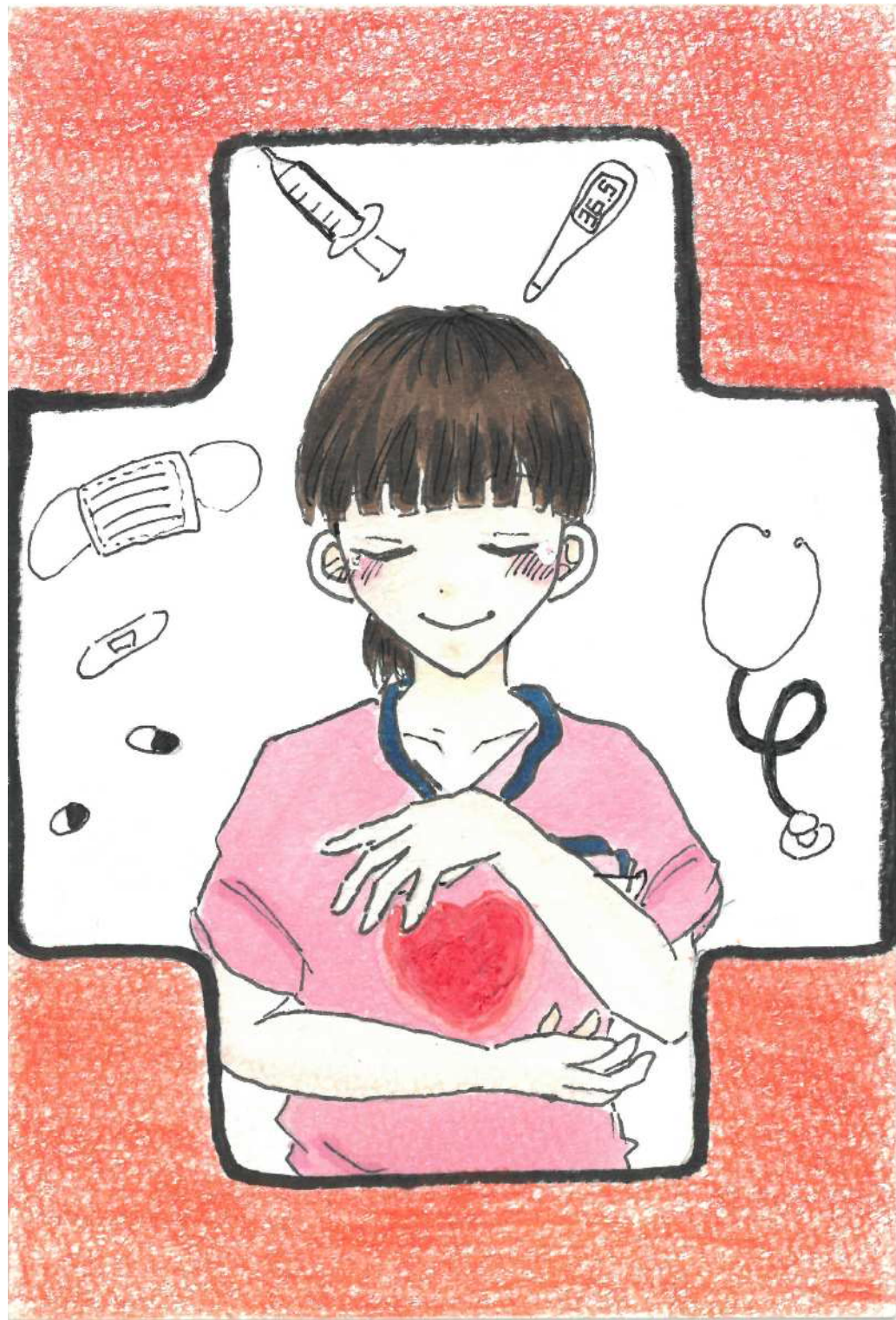



# 4 April

## 2022 令和4年

Sun	Mon	Tue	Wed	Thu	Fri	Sat
27	28	29	30	31	1	2
3	4	5	6	7	8	9
10	11	12	13	14	15	16
17	18	19	20	21	22	23
24	25	26	27	28	29 昭和の日	30



公益社団法人 日本 WHO 協会

FRIENDS OF WHO JAPAN

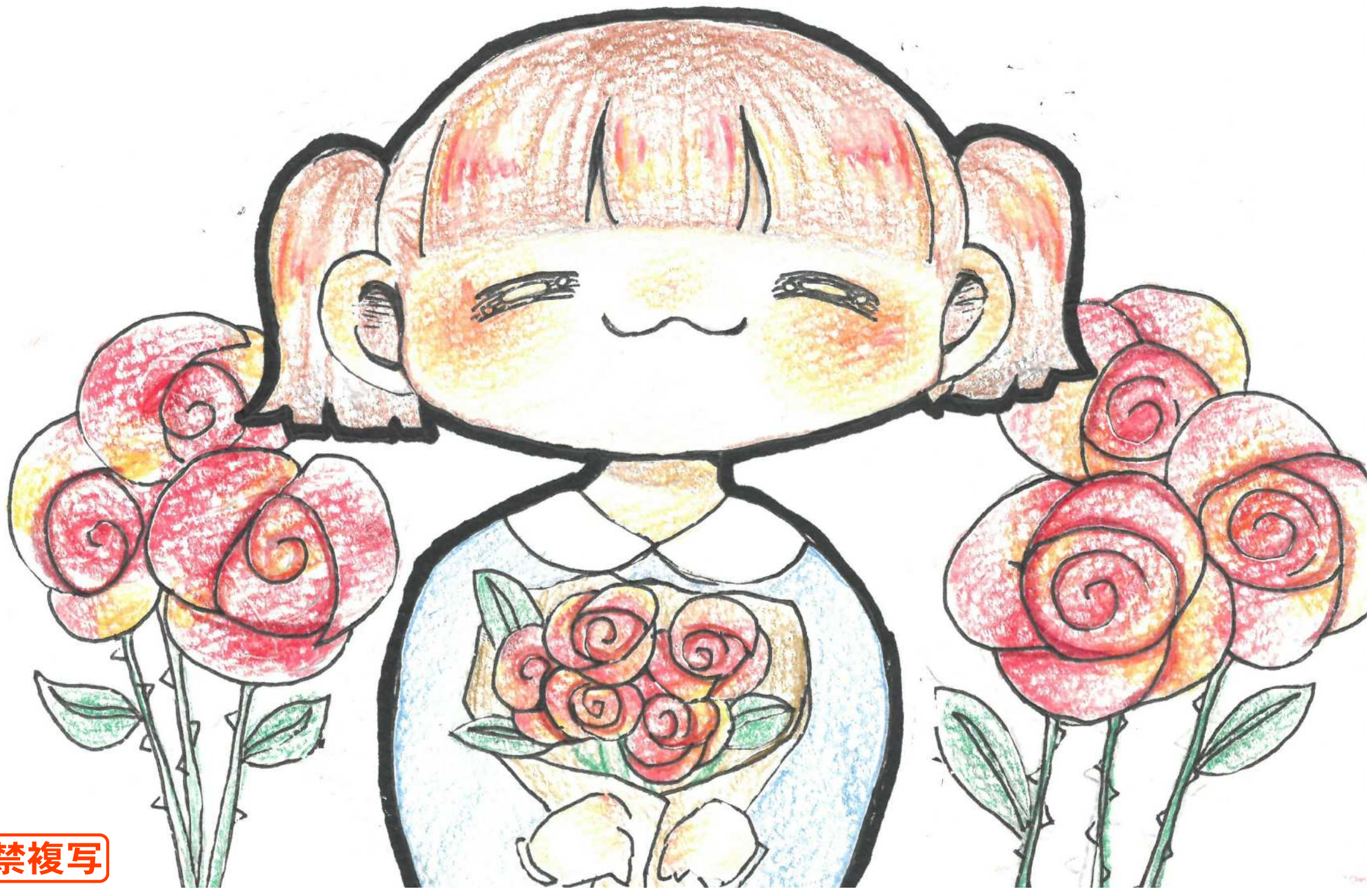

禁複写

# 5 May

## 2022 令和4年

Sun	Mon	Tue	Wed	Thu	Fri	Sat
1	2	3 憲法記念日	4 みどりの日	5 こどもの日	6	7
8	9	10	11	12	13	14
15	16	17	18	19	20	21
22	23	24	25	26	27	28
29	30	31	1	2	3	4



公益社団法人 日本 WHO 協会

FRIENDS OF WHO JAPAN

禁複写



医療従事者のおかげで  
私たちは生きている

ありがとうの気持ち

と忘れちゃいけない

差別に負けないで!



# 6 June

## 2022 令和4年

Sun	Mon	Tue	Wed	Thu	Fri	Sat
29	30	31	1	2	3	4
5	6	7	8	9	10	11
12	13	14	15	16	17	18
19	20	21	22	23	24	25
26	27	28	29	30	1	2



公益社団法人 日本 WHO 協会

FRIENDS OF WHO JAPAN



医療従事者の  
みなさんへ

いつも 私達のために大変なお仕事を  
して下さり、本当にありがとうございます。  
今回のコロナ禍で、私達の生活がどれだけ  
医療に支えられているか至らぬと感じました。  
感謝してもしきれません。私も将来、沢山の人の  
助けられる人になりたいと思、ています。これからも、  
頑張ってください！

禁複写

# 7 July

## 2022 令和4年

Sun	Mon	Tue	Wed	Thu	Fri	Sat
26	27	28	29	30	1	2
3	4	5	6	7	8	9
10	11	12	13	14	15	16
17	18海の日	19	20	21	22	23
24	25	26	27	28	29	30
31	1	2	3	4	5	6



公益社団法人 日本 WHO 協会

FRIENDS OF WHO JAPAN

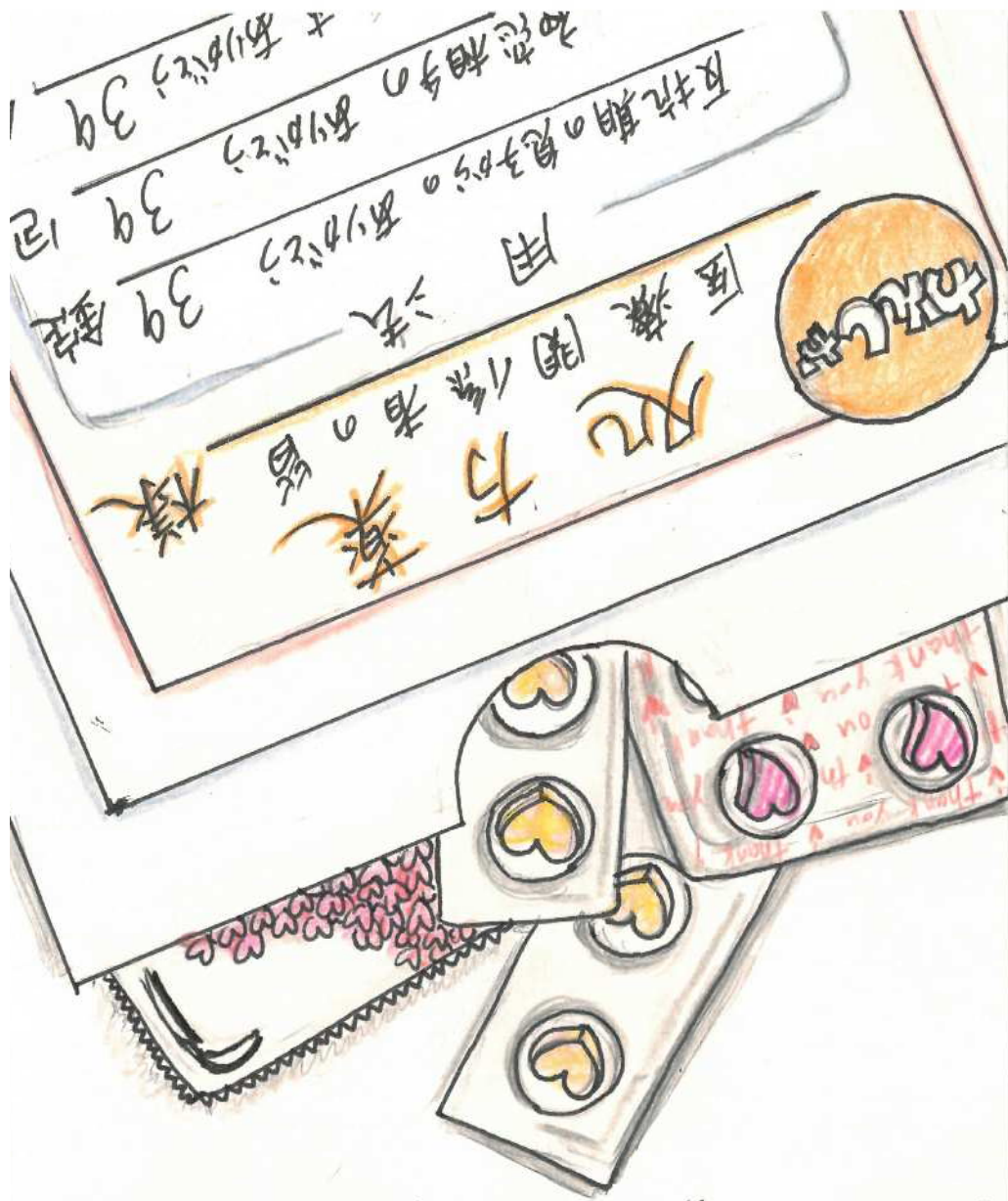

いつも見えない所で、私たちのために働いて下さり、本当にありがとうございます！皆さん方がいなかったら、皆さん方が家族と過ごす時間、自分の時間を削りながらも働いて下さっていたら、まちがいなく日本はとんでもない大混乱になっていました。本当に感謝しかありません。どうかお大事にして下さい。



医療関係の  
皆さん

自身のことを省みず"労を

借しめなく医療に従事して

下さることにバから感謝いたします。

私たちにも各々でできることをしっかりと

行い、感染予防に務めます。

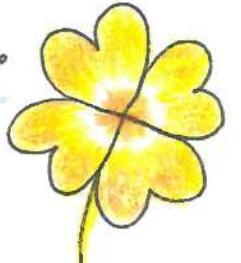

禁複写



# 8 August

2022 令和4年

Sun	Mon	Tue	Wed	Thu	Fri	Sat
31	1	2	3	4	5	6
7	8	9	10	11 山の日	12	13
14	15	16	17	18	19	20
21	22	23	24	25	26	27
28	29	30	31	1	2	3



公益社団法人 日本 WHO 協会

FRIENDS OF WHO JAPAN

Thank You



禁複写

# 9 September

2022 令和4年

Sun	Mon	Tue	Wed	Thu	Fri	Sat
28	29	30	31	1	2	3
4	5	6	7	8	9	10
11	12	13	14	15	16	17
18	19 敬老の日	20	21	22	23 春分の日	24
25	26	27	28	29	30	1



公益社団法人 日本 WHO 協会

FRIENDS OF WHO JAPAN

3月14日に私達は、  
医療従事者も応援



しています。

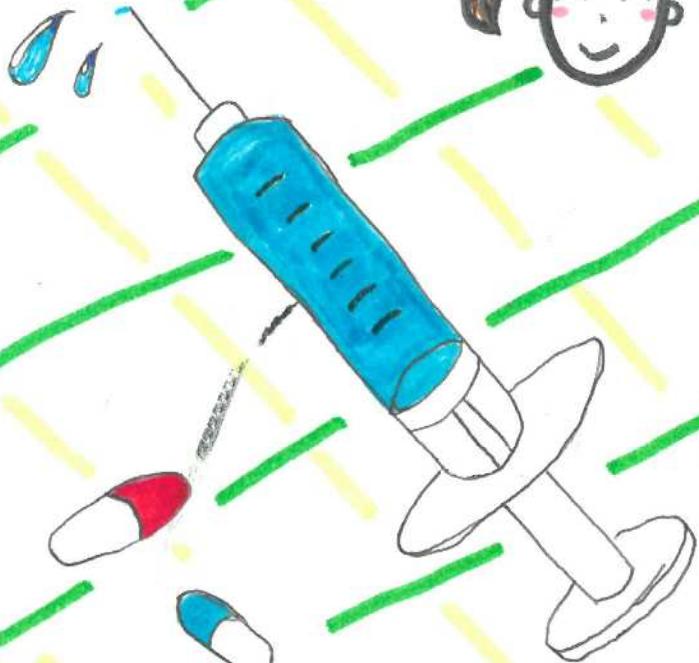

勝つぞ!

禁複写



# 10 October

2022 令和4年

Sun	Mon	Tue	Wed	Thu	Fri	Sat
25	26	27	28	29	30	1
2	3	4	5	6	7	8
9	10 スポーツの日	11	12	13	14	15
16	17	18	19	20	21	22
23	24	25	26	27	28	29
30	31	1	2	3	4	5



公益社団法人 日本 WHO 協会

FRIENDS OF WHO JAPAN

医療従事者の皆様へ

医療従事者の皆様のおかげで長い長い休校期間に一時終始符を打ち、  
中学校生活をスタートすることができました。本当に感謝でいっぱいです!!

疲れたときは、お鍋で  
心も体もあたためて  
ください!!

これからも、皆様の健康  
とコロナウイルスの  
終息をお祈り  
しています。

# 感謝



# 11 November

2022 令和4年

Sun	Mon	Tue	Wed	Thu	Fri	Sat
30	31	1	2	3 文化の日	4	5
6	7	8	9	10	11	12
13	14	15	16	17	18	19
20	21	22	23 勤労感謝の日	24	25	26
27	28	29	30	1	2	3



公益社団法人 日本 WHO 協会

FRIENDS OF WHO JAPAN

いろいろじゅうじしかのみ  
かよさまへ。  
いつもありがとうございます  
ございます。

よか  
くろ  
だろ  
せん  
いほ  
つて

てけ  
くた  
いほ  
ます。



禁複写



お医者さん看護師さん  
しんどくなったら休んでください。





# 12 December

2022 令和4年

Sun	Mon	Tue	Wed	Thu	Fri	Sat
27	28	29	30	1	2	3
4	5	6	7	8	9	10
11	12	13	14	15	16	17
18	19	20	21	22	23	24
25	26	27	28	29	30	31



公益社団法人 日本 WHO 協会

FRIENDS OF WHO JAPAN



## WHO協会の活動に参加しませんか？

2015年の国連総会において「持続可能な開発目標 (SDGs)」が提唱されました。保健医療や貧困対策、教育、環境などの分野で、政府だけでなく民間企業や市民社会が協働して、2030年までに「だれひとり取り残さない」社会を創ろうという壮大な試みです。

私たちも、世界中の人びとの健康やいのちを大切にしている民間団体として、いろんな機会を活用して積極的に社会に向けて発信しています。

『目で見えるWHO』は毎年4回発行していますが、企画の決定、原稿の依頼、編集ソフトを使った編集作業などには、医師、看護師、学生などが入り混じって取り組んでいます。『グローバルヘルスの集い』の運営も、いろんな背景をもつ人たちが集まり、楽しくワイワイと議論しながら、次の企画が決まっています。

毎年、2月に大阪市で開催されるワン・ワールド・フェスティバルにブースを出しセミナーを開くことも恒例行事になっています。これからも、多くの市民団体とともにSDGsに対する理解が広まるよう積極的に社会に働きかけていきます。

「個人の自由意志に基づき、その技能や時間をすすんで提供し社会に貢献すること」という、古き良き時代の厚生省中央社会福祉審議会のボランティアの定義(1993年)に近い形での自由闊達に議論できる環境といえるかもしれません。

欧米の保健医療NGOの多くは、「いつでもドアをノックしてください」と市民に開いていました。日本WHO協会の扉を、どうぞ気軽に叩いてください。あなたが一歩踏み出すことを、私たちは心からお待ちしています！

本カレンダーの作品は、当協会および生産技術振興協会が  
実施した、医療従事者応援プロジェクトの優秀作品です。

当協会の活動は下記のウェブサイトから閲覧できます。

公益社団法人 日本WHO協会

<https://japan-who.or.jp/>



